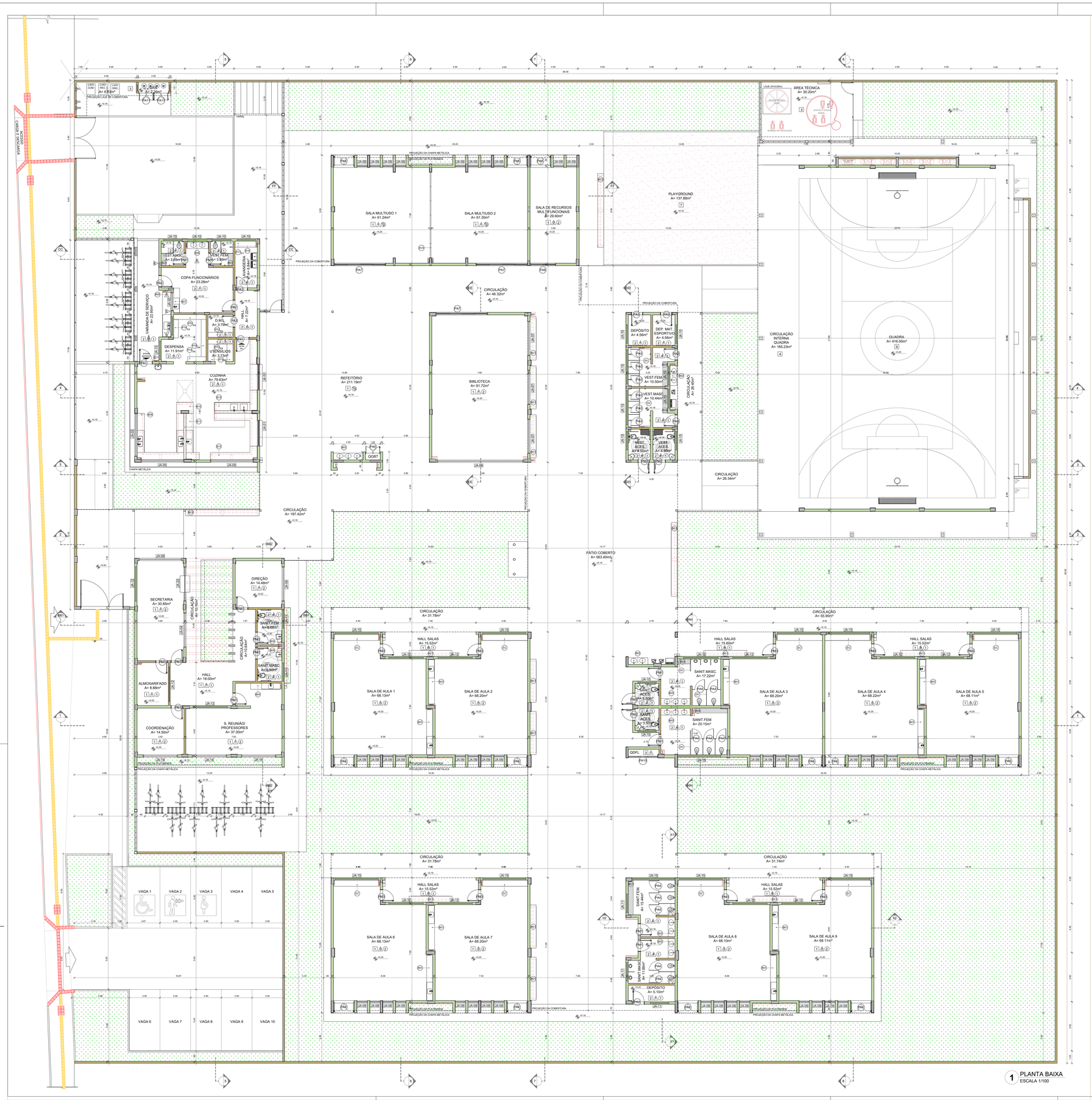

1 PLANTA BAIXA
ESCALA 1/100

NOTAS

- MEDIDAS E NÍVEIS EM METROS;
- VERIFICAR POSIÇÃO EXATA DOS PILARES NO PROJETO ESTRUTURAL;
- VERIFICAR DETALHES CONSTRUTIVOS PERTINENTES NAS PRANCHAS DE DETALHAMENTO;
- EM CASO DE CONFLITO DE INFORMAÇÕES ENTRE O PROJETO GRÁFICO E O MEMORIAL DESCRITIVO, PREVALECE A INFORMAÇÃO CONTIDA NOS DESENHOS;
- ALTERAÇÕES NESTE PROJETO SOMENTE COM AUTORIZAÇÃO EXPRESSA DO FNDE

REFERÊNCIAS:

- PLANILHA DE QUANTITATIVOS
- MEMORIAL DESCRITIVO E ESPECIFICAÇÕES TÉCNICAS (MARCAS/ FABRICANTES DE MATERIAIS RELACIONADOS AOS PROJETOS CONSTITUEM-SE APENAS COMO REFERÊNCIA, O FNDE NÃO DIRECIONA A ESCOLHA DE MARCAS E NÃO MANTÉM CADASTRO DE FABRICANTES);

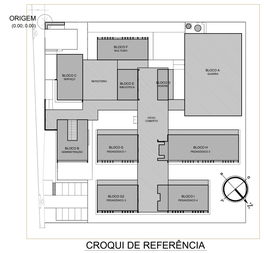

CROQUI DE REFERÊNCIA

MAPA DE ESQUADRIAS - PORTAS

PORTAS DE ALUMÍNIO NATURAL

Ref.	Quantidade	Dimensões (cm)	Tipo	Folhas (nº)	Ambientes
P01	02	100 x 210	de abrir: vidro + veneziana	01	Cozinha
P02	02	90 x 210	de abrir: vidro + veneziana	01	Copa dos funcionários
P03	07	90 x 210	de abrir: veneziana	01	D.M.L., Lavanderia, Vestiários alunos, Depósitos
P04	10	80 x 165	de abrir: veneziana	01	Sanitários alunos
P05	06	70 x 165	de abrir: veneziana	01	Vestiários alunos
P06	12	170 x 215 + 70	de abrir: + bandeira superior vidro + lambri	02	Salas de aula, Salas multiuso, Sala de recursos mult.
P07	03	420 x 215 + 70	de correr: + bandeira superior vidro + lambri	04	Salas multiuso, Biblioteca
P08	01	210 x 215 + 70	de correr: + bandeira superior vidro + lambri	02	Sala de recursos
P09	01	120 x 215 + 65	de correr: + bandeira superior veneziana	02	Quadro elétrico
P10	01	240 x 230	de correr: veneziana	03	Quadro elétrico
P11	02	120 x 170	de abrir: veneziana	02	Depósito de gás

PORTAS EM MADEIRA COM PINTURA

Ref.	Quantidade	Dimensões (cm)	Tipo	Folhas (nº)	Ambientes
P12	11	90 x 210	de abrir: lisa, chapa metálica	01	Vest.funcionários, Secretaria, Direção, Coordenação, Almoxarifado, Sala reunião/ prof., Sanitários alunos
P13	06	90 x 210	de abrir: lisa, chapa e barra metálica	01	Sanitário PCD, Vestiários PCD
P14	09	90 x 210	de abrir: lisa, chapa, barra met. e visor	01	Salas de aula

MAPA DE ESQUADRIAS - JANELAS

JANELAS DE ALUMÍNIO NATURAL

Ref.	Quantidade	Dimensões (cm)	Tipo	Área (m²)	Área Total (m²)	Peitoril (cm)	Ambientes
J-1	02	210 x 130	correr+bandeira	2,73	5,46	80	Cozinha*
J-2	01	150 x 140	correr	2,10	2,10	102	Copa
J-3	01	280 x 205	correr+bandeira	5,74	5,74	85	Secretaria
J-4	02	280 x 185	correr+bandeira	5,18	10,36	103	Secretaria, Direção
J-5	03	350 x 185	correr+bandeira	6,47	19,42	103	Cozinha*
J-6	01	350 x 120	fixa	4,20	4,20	103	Secretaria
J-7	03	280 x 230	fixa+bandeira	6,44	19,32	55	Biblioteca
J-8	01	700 x 290	fixa+bandeira	20,30	20,30	55	Biblioteca
J-9	46	85 x 210	maximar	1,79	81,98	78	Salas de aula, Salas multiuso, Sala de recursos
J-10	14	150 x 60	maximar	0,90	12,60	182	Despensa**, Lavand., Vest. func., Sanit. PDC alunos**
J-11	05	150 x 80	maximar	1,20	6,00	207	Vest.PDC alunos**, Vest.alunos**, Dep.**, Dep.mat.esp.**
J-12	13	280 x 80	maximar	2,24	29,12	207	Sanitário PCD adultos, Sanitários alunos
J-13	02	280 x 60	maximar	1,68	3,36	228	Vestiários alunos**
J-14	03	280 x 185	maximar	5,18	15,54	103	Coordenação, Sala de reunião/prof.
J-15	11	350 x 80	maximar	2,80	30,80	207	Salas de aula**, Sanitários alunos

* AS JANELAS DA COZINHA DEVEM PREVER TELA
** ESQUADRIA SEM PEITORIL DE GRANITO.

LEGENDA

BANCADAS - B* (LxCxH: medidas em metro)

B1	GRANITO CINZA ANDORINHA - esp. 2 cm - 9x (0,50x0,60x0,80) - SALAS DE AULA
B2	GRANITO CINZA ANDORINHA - esp. 2 cm - 4x (0,55x1,80x0,80) - LAVA-MÃOS, SANIT. E VEST. ALUNOS
B3	GRANITO CINZA ANDORINHA - esp. 2 cm - 3x (0,50x2,40x0,80) - SANITÁRIOS ALUNOS E REFEITÓRIO
B4	GRANITO CINZA ANDORINHA - esp. 2 cm - 1x (0,50x2,40x0,80) - SALA REUNIÃO/PROFESSORES
B5	GRANITO CINZA ANDORINHA - esp. 2 cm - 2x (0,35x0,95x0,76) - SANITÁRIO PCD ADULTOS
B6	GRANITO CINZA ANDORINHA - esp. 2 cm - 1x (0,55x1,75x0,80) - VESTIÁRIOS FUNCIONÁRIOS
B7	GRANITO CINZA ANDORINHA - esp. 2 cm - 1x (0,50x2,00x0,90) - COPA
B8	GRANITO CINZA ANDORINHA - esp. 2 cm - 1x (0,70x0,65x0,90) - VARANDA DE SERVIÇO
B9	GRANITO CINZA ANDORINHA - esp. 2 cm - 1x (0,65x3,20x0,90 + 0,80x0,80x0,90 + 0,60x0,20x0,90) - COZINHA (verduras e carnes)
B10	GRANITO CINZA ANDORINHA - esp. 2 cm - 1x (0,90x1,35) - COZINHA (recição)
B11	GRANITO CINZA ANDORINHA - esp. 2 cm - 1x (0,85x3,20x0,90 + 0,65x1,10x0,90) - COZINHA (sucos)
B12	GRANITO CINZA ANDORINHA - esp. 2 cm - 1x (0,85x3,80x0,90 + 0,60x0,52x0,90 + 0,60x0,52x0,90 + 0,60x0,30x0,90) - COZINHA (distribuição)
B13	GRANITO CINZA ANDORINHA - esp. 2 cm - 1x (0,85x2,90x0,90 + 0,60x1,70x0,90 + 0,60x2,10x0,90 + 0,60x0,40x0,90) - COZINHA (recepção loucal lavagem)
B14	GRANITO CINZA ANDORINHA - esp. 2 cm - 1x (0,90x1,67x0,90) - LAVANDERIA

DIVISÓRIAS*

DI1	GRANITO CINZA ANDORINHA - esp. 20 mm - SANITÁRIOS E VESTIÁRIOS ALUNOS
DI2	MDF REV. LAMINADO MELAMÍNICO ACABAMENTO CINZA - 6x (1,15x2,88x0,07) SALAS MULTIUSO

ESCANINHOS - EC* (LxCxH: medidas em metro)

EC1	MDF REV. COM LAMINADO MELAMÍNICO BRANCO - 9x (0,50x0,65x1,80) SALAS DE AULA

PRATELEIRA - PT** (LxCxH: medidas em metro, a altura refere-se a distância do piso)

PT1	GRANITO CINZA ANDORINHA - espessura 2 cm - 1x (1,40x1,67x1,50) - LAVANDERIA
PT2	GRANITO CINZA ANDORINHA - espessura 2 cm - 8x (0,40x2,00x0,45) - DML/ UTENSÍLIOS
PT3	GRANITO CINZA ANDORINHA - espessura 2 cm - 8x (0,30x1,60x0,45) - UTENSÍLIOS
PT4	GRANITO CINZA ANDORINHA - espessura 2 cm - 8x (0,40x1,50x0,45) - DESPENSA
PT5	GRANITO CINZA ANDORINHA - espessura 2 cm - 4x (0,40x2,60x0,45) - DESPENSA
PT6	GRANITO CINZA ANDORINHA - espessura 2 cm - 4x (0,40x3,02x0,45) - DESPENSA

BANCO - BC* (LxCxH: medidas em metro)

BC1	BANCO: ALVENARIA/ ASSENTO: CONCRETO PRÉ-MOLDADO - 12x (0,50x3,00x0,45) - HALL S. AULA, PÁTIO
BC2	BANCO: ALVENARIA/ ASSENTO: CONCRETO PRÉ-MOLDADO - 3x (0,50x6,00x0,45) - PLAY, PÁTIO, CIRCUL.
BC3	BANCO: ALVENARIA REVESTIDO COM PASTILHA CERÂMICA - 2x (0,40x1,00x0,45) - VESTIÁRIOS FUNC.
BC4	BANCO: ALVENARIA REVESTIDO COM PASTILHA CERÂMICA - 2x (0,40x2,00x0,45) - VESTIÁRIOS ALUNO
BC5	BANCO: ALVENARIA REVESTIDO COM PASTILHA CERÂMICA - 1x (0,40x0,80x0,45) - SANIT. MAS. ALUNO
BC6	BANCO: ALVENARIA REVESTIDO COM PASTILHA CERÂMICA - 1x (0,40x2,80x0,45) - SANIT. FEM. ALUNO
BC7	BANCO: ALVENARIA REVESTIDO COM PASTILHA CERÂMICA - 1x (0,40x2,73x0,45) - SANIT. FEM. ALUNO

* VER AMPLIAÇÕES E DETALHES ESPECÍFICOS
** DISTÂNCIA ENTRE PARTELEIRAS MÚLTIPLAS= 0,40m

ESPECIFICAÇÕES

PISO

1 - GRANITIMA COM JUNTAS PLÁSTICAS A CADA 1,00m
2 - CERÂMICA 45x45 (ex. PEI 5, COR BRANCO GELO, ANTIDERRAPANTE
3 - CONCRETO DESEMPENADO COM JUNTAS PLÁSTICAS A CADA 1,00m
4 - CONCRETO DESEMPENADO ACABAMANTO LISO E JUNTAS PLÁSTICAS A CADA 1,00m
5 - BLOCO INTERTRAVADO DE CONCRETO
6 - PISO GRAMA DE CONCRETO
7 - PISO LAJE
8 - GRAMADO
9 - PISO INDUSTRIAL POLIDO EM CONCRETO ARMADO

PAREDE

1 - PINTURA ACRÍLICA COR BRANCO GELO SOBRE MASSA CORRIDA
2 - PINTURA ACRÍLICA COR BRANCO GELO COM RÉGUAMDF DE MADEIRA (15cm) FIXADO À 2,40m DO PISO (ver alturas nas ampliações)
3 - CERÂMICA COR BRANCO GELO DO PISO AO TETO
4 - CERÂMICA COR BRANCO GELO COM FAIXA DE PASTILHA CERÂMICA COR LARANJA NA PARTE INFERIOR E SUPERIOR, ACIMA PINTURA ACRÍLICA COR BRANCO GELO (ver alturas nas ampliações)
5 - PASTILHA CERÂMICA COR CINZA DO PISO AO TETO
6 - PASTILHA CERÂMICA COR CINZA ATÉ 1m (1,90m, ACIMA PINTURA ACRÍLICA COR CINZA CLARO (ver ampliações)
7 - PINTURA ACRÍLICA COR CINZA CLARO SOBRE REBOCO LISO
8 - PINTURA ACRÍLICA COR LARANJA SOBRE REBOCO LISO

TETO

1 - FORRO DE GESSO ACARTONADO COM MASSA CORRIDA E PINTURA PVA COR BRANCO NEVE
2 - FORRO EM FIBRA MINERAL REMOVÍVEL COM ESTRUTURA DE ALUMÍNIO NATURAL
3 - FORRO EM MADEIRA CIMEIRA
4 - LAJE DE CONCRETO

LEGENDA PAREDES

TIJOLO CERÂMICO 19x19x39 - espessura 25cm
TIJOLO CERÂMICO 14x19x39 - espessura 20cm
TIJOLO CERÂMICO 9x19x39 - espessura 15cm

Nº	DATA	DESCRIÇÃO

CONTROLE DE REVISÕES

FNDE Fundo Nacional de Desenvolvimento da Educação

MINISTÉRIO DA EDUCAÇÃO

PROJETO PADRÃO - FNDE

PROPRIETÁRIO: PREFEITURA MUNICIPAL DE PELOTAS

ENDEREÇO: RUA UM, S/Nº, ESQUINA AV. MANUEL ANTONIO PEREZ

MUNICÍPIO / UF: PELOTAS - RS

PROPRIETÁRIO

BRUNA LARROSSA DA ROSA — A71782-7

RESP. TÉCNICO — CAU

AUTOR DO PROJETO — CAU

DLFO — CAU

RA

OBSERVAÇÕES:

ESCOLA 9 SALAS DE AULA - MODELO TÉRREO

PROJETO DE ARQUITETURA

COORDENAÇÃO: CGEST - Coordenação Geral de Infraestrutura Educacional

PLANTA BAIXA

PE-AR

FORMATO	REVISÃO	ESCALA	PRANCHA
(1250X900)	R.00	1/100	02/49
		DATA EMISSÃO: JANEIRO/2021	